

נותנים שירות, לוקחים אחריות ISLINE

ביצוע חתימה דיגיטלית באמצעות תוכנת SignAndVerify

- יש לקרוא את המדריך באופן מלא לפני ביצוע הפעולות
- יש לוודא כי בידי היבואן כרטיס חכם וסיסמה עבורו
- הכרטיס מותקן במחשב
- לא מדובר בתחנת עבודה או בצורך להרשאות מנהל לצורך התקנה

נותנים שירות, לוקחים אחריות ISLINE

שלב 1 :

יש להיכנס לקישור הבא , להוריד ולהתקין את התוכנה

<https://forms.gov.il/download/installSignAndVerify.htm>

ברוכים הבאים לדף התקנת תוכנת החתימה Sign&Verify

- < גלישה לדף זה מבצעת הורדה אוטומטית של תוכנת ההתקנה למחשב שלך.
במידה וההתקנה אינה יורדת אוטומטית לשמירה במחשב - לחץ על כפתור "הורד תוכנה" על מנת לשמור ולהפעיל ההתקנה.
- < המערכת זיהתה את ההתקנה המתאימה למחשב שלך.
על מנת לבחור בהתקנה אחרת, לחץ על הצג אפשרויות מתקדמות, סמן את ההתקנה הנדרשת ולחץ על כפתור "הורד תוכנה".

הורד תוכנה

הצג אפשרויות מתקדמות

ללחוץ על הורד תוכנה ולהתקין אותה לפי הגדרות המערכת שלהם כבברית מחדל אפשר פשוט ללחוץ על הבא עד הסוף

נותנים שירות, לוקחים אחריות ISLINE

שלב 2 :

לאחר התקנה יופיע עייג שולחן העבודה האיקון הבא של התוכנה

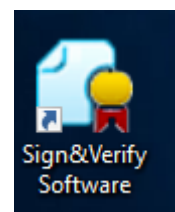

יש לפתוח את התוכנה

נותנים שירות, לוקחים אחריות ISLINE

שלב 3 :

בפתיחת התכונה נקבל את המסך הבא

שלב 4 :

יש להיכנס אל הגדרת מערכת הגדרות מערכת לאפיון ראשוני וחד פעמי

שלב 5 :

במסך שנפתח יש להגדיר את המערכת – **המלצה** יש לשמור בתיקייה אחרת מתיקיית המקור

הגדרות משתמש

בחר את הגדרות המשתמש לחתימה ולאימות

עזרה

הגדרות להכנת קבצים חתומים:

שמור בתיקיית הקובץ המקורי

שמור בתיקייה אחרת

עיון

אופן הכנת קבצים:

בחר פרופיל הגדרות לחתימה:

פרופיל:

הגדרות מתקדמות לחתימה:

תקן:

אלגוריתם חתימה:

הצג רק תעודות מאושרות

הצג מסך אפשרויות חתימה בזמן חתימה

הגדרות מתקדמות לאישור:

בדוק מסלול התעודה

בדיקת רמות האישור של ספקי התעודה (הרשות המאושרת ואישור הביניים)

בדוק רשימות פסולות

בדיקה האם התעודות אינן פסולות

שלב 6:

יש לבחור במקש העיון לצורך איתור קובץ ה PDF.

שלב 7:

בחלון שנפתח יש לאתר את המיקום שוב שמרתם את הקובץ PDF ולבחור אותו

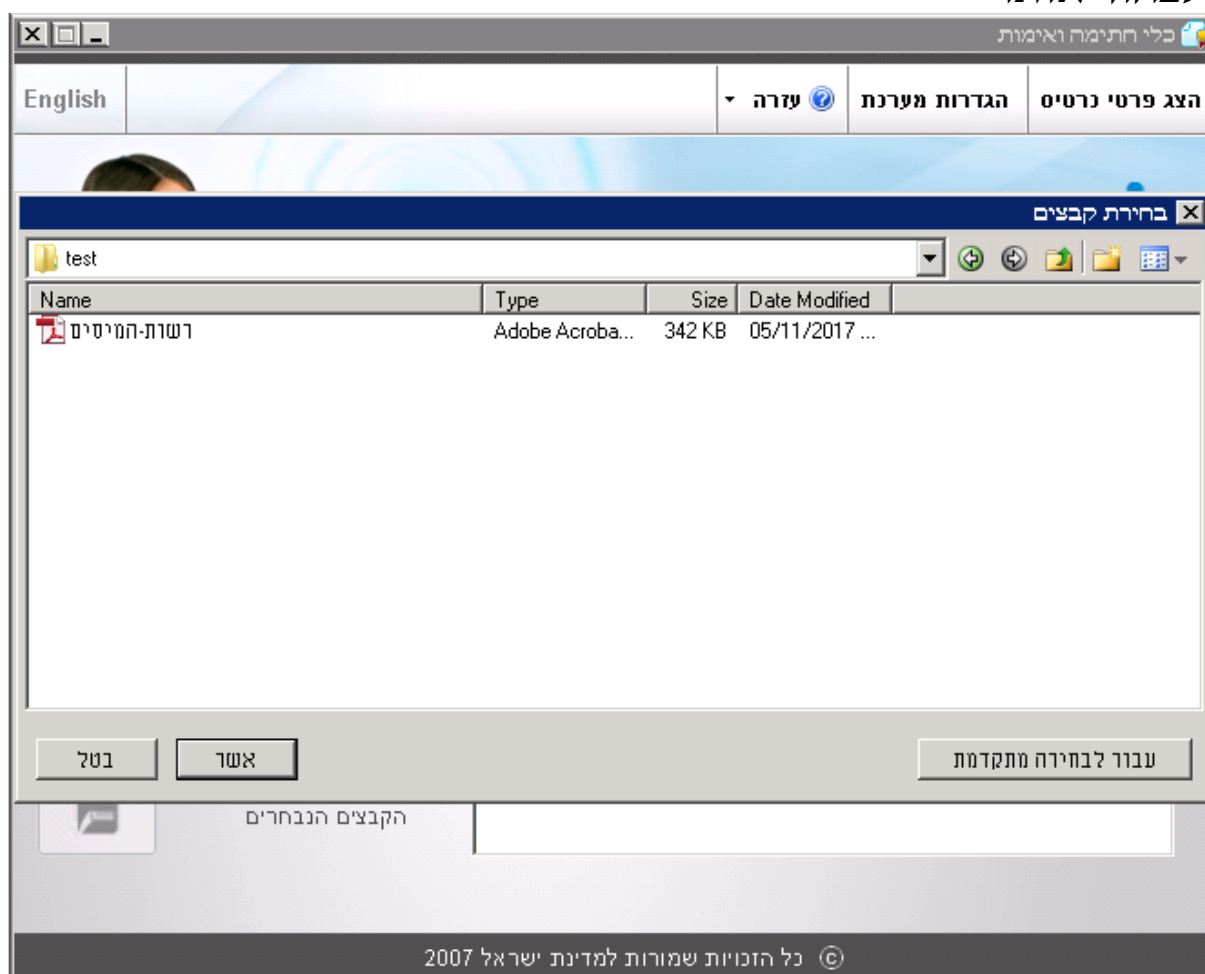

שלב 8 :

לאחר בחירת הקובץ או הקבצים נראה אותם ממתנינים לחתימה

- Language:** English
- Navigation:** Home (עזרה), Signatures (הגדרות מערכת), Personal Data (הצג פרטי נרטיס)
- Header:** "מדינת ישראל ממשל זמין כלי חתימה וזהו gov.il www.gov.il" with the State of Israel logo.
- Main Content:**
 - Left Column:**
 - חתום (Sign):** חתימה על קבצים. הוספת חתימה על הקבצים הנבחרים.
 - אמת (Verify):** אמת קבצים חתומים. בדיקת החתימה על הקבצים הנבחרים.
 - Right Column:**
 - עיון (View):** לתחילת תהליך של חתימה או אימות, לחץ על עיון לבחירת הקבצים. קבצים לחתימה/אימות.
 - Document List:** רשות-המיסים.pdf
 - Red Box:** כאן יופיעו רשימת הקבצים הממתנינים לחתימה.
- Footer:** © כל הזכויות שמורות למדינת ישראל 2007

שלב 9:

יש לבחור באפשרות חתום

שלב 10-A:

ישנם מספר אפשרויות של מסכים כרגע, הכול תלוי אם הוזן כבר פרטי הכרטיס או לא במחשב בשימוש הראשוני. ברגע שהתעודה מזוהה בתוכנה יהיה ניתן לבצע את החיתום

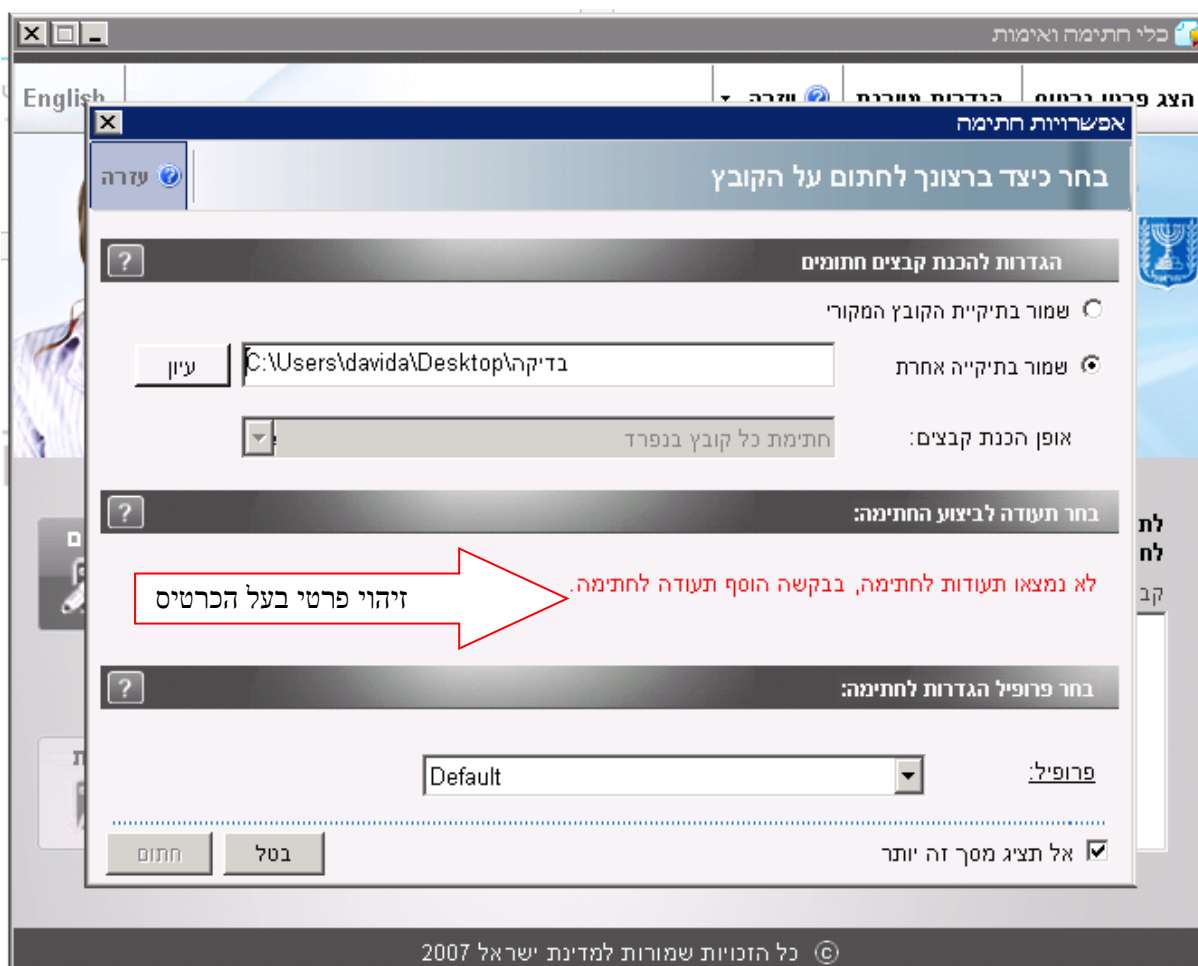

שלב 10-ב :

במידה ובוצע חתימה המערכת תבקש את הקוד של בעל הכרטיס ולאחר מכן ללחוץ על Verify

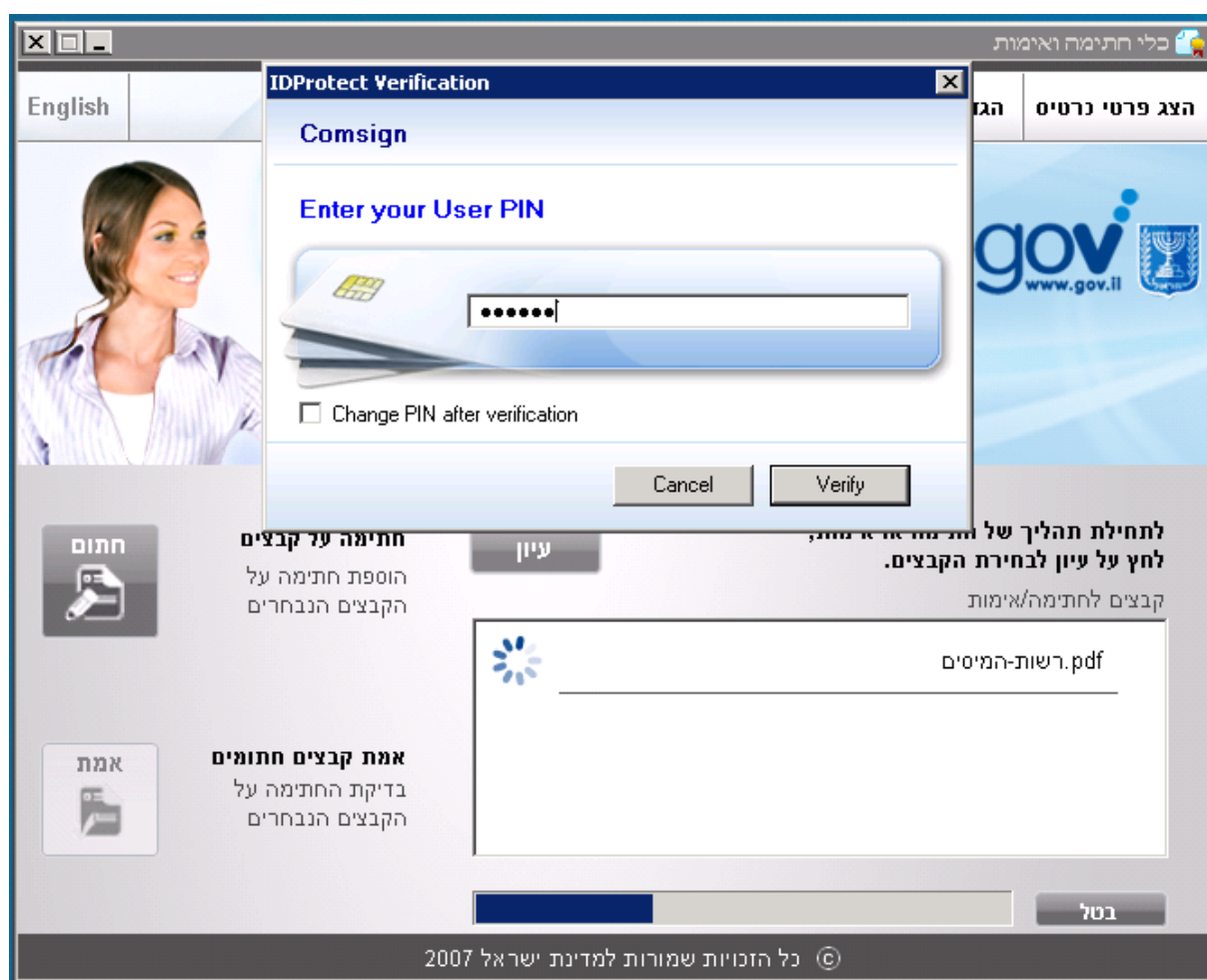

שלב 11 :

אם הכול בוצע בצורה תקינה נקבל אישור באופן הבא כי הקובץ נחתם

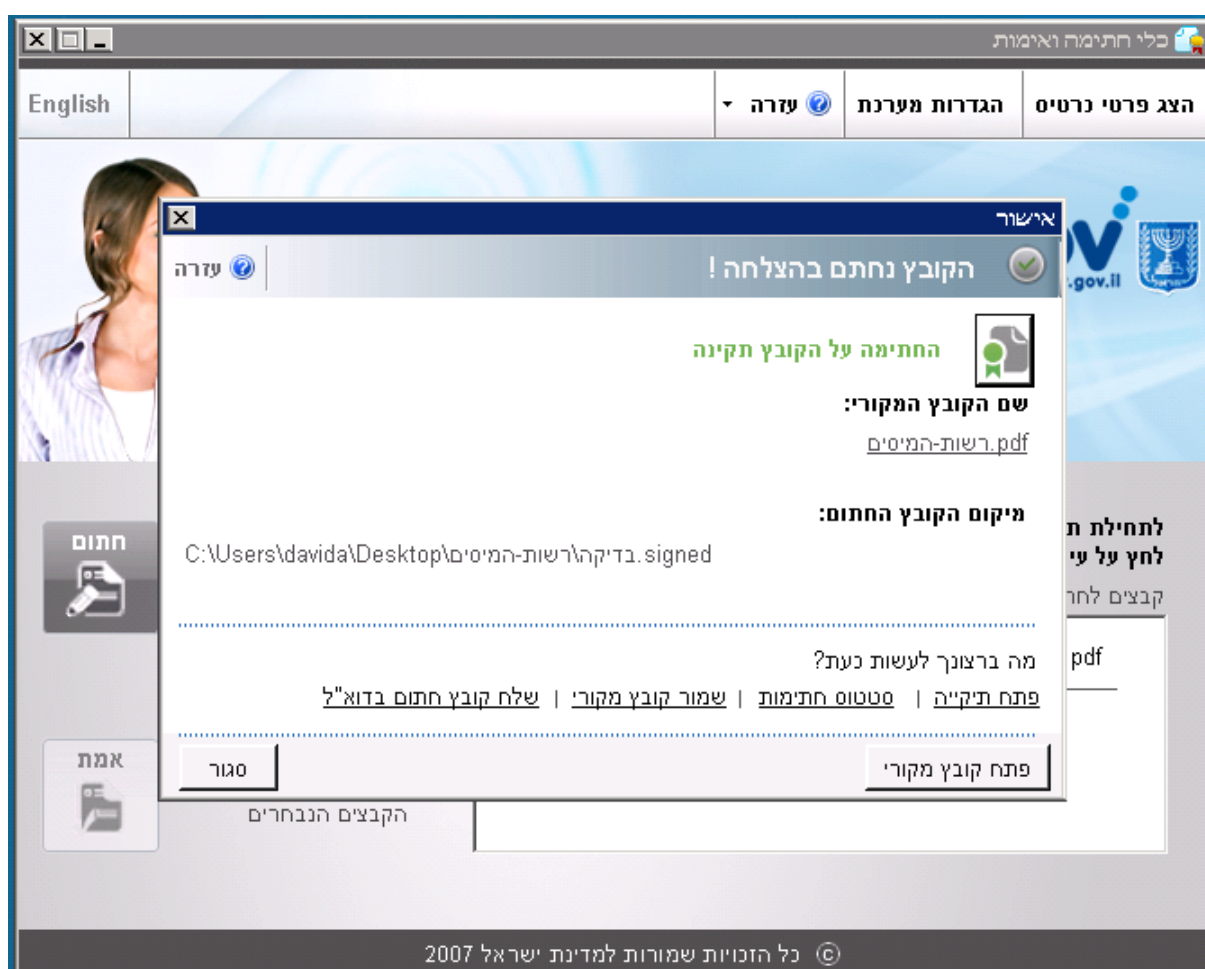

שלב 12 :

במסך שנפתח יש מספר אפשרויות לשימוש בקובץ

הקובץ נחתם בהצלחה!

החתימה על הקובץ תקינה

שם הקובץ המקורי:
רשות-המיסים.pdf

מיקום הקובץ החתום:
C:\Users\davida\Desktop\בדיקה\רשות-המיסים.pdf.signed

מה ברצונך לעשות כעת?
פתח תיקייה | סטטוס חתימות | שמור קובץ מקורי | שלח קובץ חתום בדוא"ל

סגור פתח

אפשרות לשליחת הקובץ בצרוף מידי לתוכנת דואר אלקטרוני

אפשרות לפתיחת התיקיה של הקובץ והעברתו בכל דרך אחת

שלב 13 :

ניתן לבדוק מי חתום על הקובץ ומה פרטי הכרטיס בלחיצה על סטטוס חתימות

מה ברצונך לעשות כעת?
[פתח תיקייה](#) | [סטטוס חתימות](#) | [שמור קובץ מקורי](#) | [שלח קובץ חתום בדוא"ל](#)

בפתיחת הקובץ ניתן יהיה לראות

| שם | תוקף | מנפיק | שם החותם | חתימה מאושרת | חותם |
|------|---------------------|-------------------------|----------------|--------------|------|
| תקין | 18/12/2021 16:03:34 | ComSign Corporations CA | חתימה: | תקין | 1 |
| תקין | | | גורם מאשר: | תקין | |
| תקין | | | רשימות פסולות: | תקין | |

סגור

שלב 14 :

הקובץ שנמצא כרגע הוא קובץ חתום שכך יראה בתיקיית המחשב

| Name ^ | Date modified | Type | Size |
|---|------------------|-------------|--------|
|  רשות-המיסים | 15/01/2018 12:55 | Sign&Verify | 462 KB |

זהו הקובץ החתום אלקטרונית שיש להעביר אל עמיל המכס או המכס במידת הצורך